RICHHOME

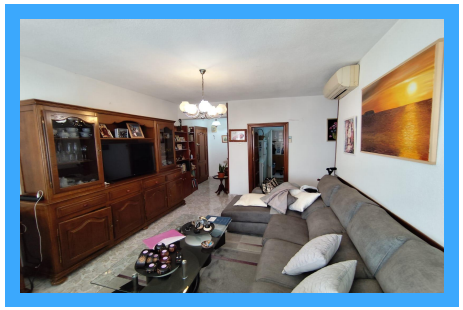

3 Habitaciones | 1 Baños | 90m2 | Amueblado | Ascensor | Exterior

Este inmueble es una excelente opción para quienes buscan comodidad y ubicación. Con 90 metros cuadrados distribuidos de manera funcional, ofrece 3 habitaciones, perfectas para una familia o para quienes necesiten espacio adicional. Dispone de 1 baño, lo que lo hace ideal para quienes buscan un hogar práctico. El apartamento se encuentra en la prim...

F

Torrevieja (Zona Autobuses)	**Precio: 119.900€**

C/ La Perdiz, 1 Bajo - Los Montesinos - 644562608 - https://www.richhome.es - info@richhome.es